

VISTA FRONTAL
SEM ESCALA

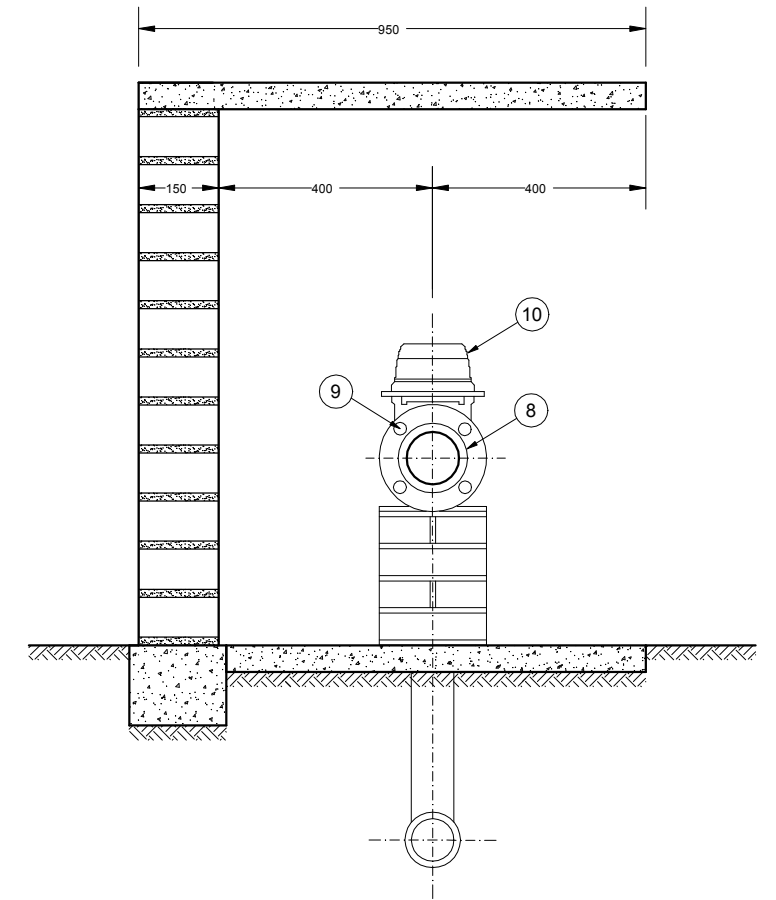

VISTA LATERAL
SEM ESCALA

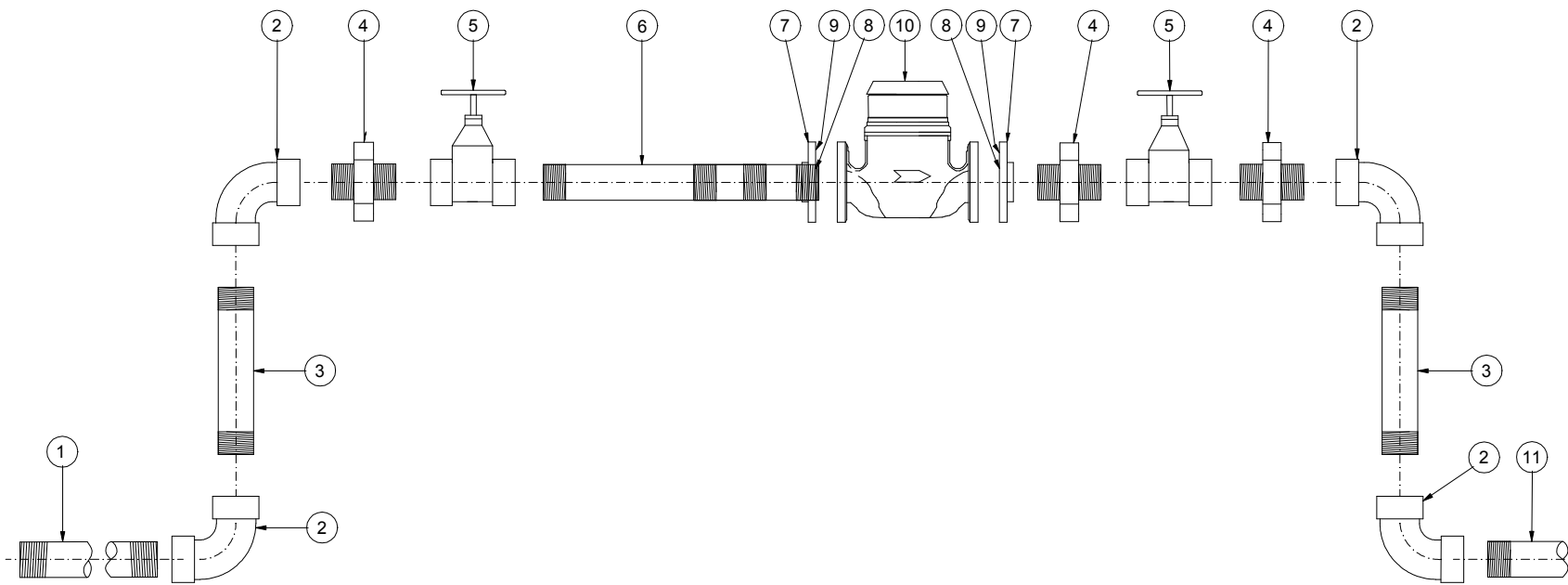

VISTA EXPLODIDA

11	-	TUBO COM ROSCA	FERRO GALVANIZADO	Ø 3"x VARIÁVEL	25001543
10	01	HIDRÔMETRO ELETRÔNICO	-	DN 80	-
9	16	PARAFUSO COM PORCA E ARRUELA P/ FLANGE	AÇO	M16x100mm	25013547
8	02	ARRUELA PARA FLANGE FERRO FUNDIDO DN 80	BORRACHA	-	25003565
7	02	FLANGE AVULSO	FERRO FUNDIDO	DN80	25000718
6	01	TUBO COM ROSCA (TOCO)	FERRO GALVANIZADO	Ø3"x500mm	25001543
5	02	REGISTRO DE GAVETA EM LIGA DE COBRE	-	Ø3"	25002940
4	03	NIPLE DUPLO	FERRO GALVANIZADO	Ø3"	25001366
3	02	TUBO COM ROSCA (TOCO)	FERRO GALVANIZADO	Ø3"x600mm	25001543
2	04	COTOVELO 90°	FERRO GALVANIZADO	Ø3"	25001260
1	-	TUBO COM ROSCA - VER NOTA 2	FERRO GALVANIZADO	Ø3"x VARIÁVEL	25001543
Nº	QTD.	DISCRIMINAÇÃO	MATERIAL	DIMENSÕES	CÓDIGO

DATA	EXECUT.	VISTO	APROV.

ALTERAÇÕES

NOTAS:
 1 - DIMENSÕES EM MILÍMETRO, EXCETO INDICAÇÃO CONTRÁRIA.
 2 - O TUBO (POS. 1) DEVE TER COMPRIMENTO ATÉ 40cm APÓS A TESTADA FRONTAL DO LOTE.
 3 - O HIDRÔMETRO É FORNECIDO PELA COPASA.

PROJETO PADRÃO



COMPANHIA DE SANEAMENTO DE MINAS GERAIS

ASS.	CREA	VISTO SPDT
PROJ. NOME COPASA MG	VISTO NORM. TÉCNICA	APROV. DTE
NORMALIZAÇÃO TÉCNICA	MARCO ANTONIO PIMENTA	ALEX M. DE SOUZA AGUIAR
DES. VISTO DVID	WILTON J. FONSECA FERREIRA	DATA
DALILA C. COSTA		MARÇO/2018

LIGAÇÃO PREDIAL DE ÁGUA
 INSTALAÇÃO EM CAVALETE
 HIDRÔMETRO DN 80

ESCALA	FORM.
SEM ESCALA	A3
NÚMERO	
P.373/0	
FOLHA	
01 DE 01	