

SEÇÃO B - B

ESC. 1:1

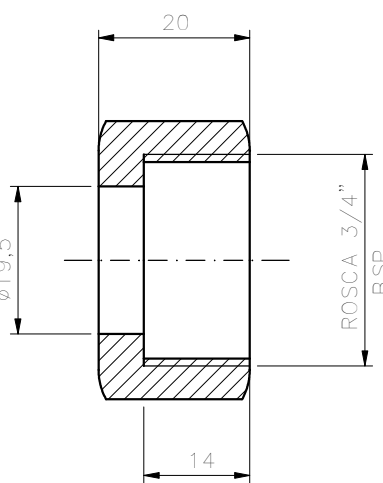
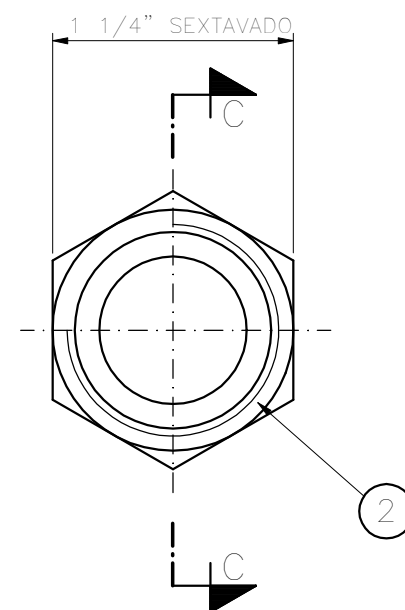

CORTE C - C

ESC. 1:1

3	1	TUBO DE COBRE SEM COSTURA ϕ 3/8" x 1/16" x 2940 CONF. ASTM C 12200
2	1	BARRA SEXT. 1 1/4" x 20 EM LIGA DE COBRE (VER NOTA 2)
1	1	BARRA SEXT. ϕ 1" x 60 EM LIGA DE COBRE (VER NOTA 2)
POS QUANT.		DISCRIMINAÇÃO

b				
a				
	DATA	EXECUT.	VISTO	APROV.
ALTERAÇÕES				

NOTAS

1 - DIMENSÕES EM MILÍMETROS , EXCETO ONDE INDICADO.

2 - AS BARRAS DE COBRE DEVEM OBEDECER AS NORMAS DA ABNT , NBR 5023 , NBR 6314 E NBR 6941.

PROJETO PADRÃO			
ASS. NOME	CREA	VISTO	SPEP
J. RAIMUNDO	J. ROGERIO DOS SANTOS	MÁRIO ROIZENBRUCH	
DES. PROJECT	VISTO DVEA LUIZ F. SILVESTRE	APROV. DRTM RUBENS C. DE MELLO	
		DATA	
		JULHO/99	

COMPANHIA DE SANEAMENTO DE MINAS GERAIS

P.309/0

CONDUTE DE COBRE PARA TRANSFERÊNCIA DE CLORO

COMPRIMENTO 3,00 m

ESCALA	FORM.
INDICADA	A2
NÚMERO	
FOLHA	01 DE 01
ARO.	